

平成28年度

事業報告書

社会福祉法人多摩養育園

目 次

〔本文〕	
I 経営理念・運営方針	2
II 法人事業報告	
1. 総括	3
III 重点項目の実施報告	
1. 施設部	4
2. 保育部	8
3. 人事部	11
4. 管理部	12
5. 企画室	12
6. 施設推進部	12
IV 組織運営	
1. 法人組織図	14
2. 役員・評議員	15
3. 顧問	15
4. 理事会開催状況	16
5. 評議員会開催状況	19
6. 監査・実地検査の実施状況	21
〔参考資料〕	
1. 法人本部体制	23
2. 法人委員会等	24
3. 諸会議	25
4. プロジェクト	26
5. 内部委員会	28
6. 職種別会	30
7. 苦情解決第三者委員訪問及び第三者評価実施状況	30
8. 福利厚生・光友会	31
9. 施設の状況	32
10. 寄付報告	32
11. 加入団体一覧	33

I 経営理念・運営方針



社会福祉法人 多摩養育園

経営理念

ゆりかごから天国まで

私たちは、地域の人々が、
安心して、輝いた人生を実現できるよう、
慈悲のところで支援します。

運営方針

地域の皆様の声をもとに、安心して利用できる
福祉の拠点を創造し、地域と共に歩みます。

人権・人格を尊重し、慈しみと思いやりの心で、
一人ひとりを大切にしたい支援を行います。

法令及び社会的規範を遵守し、情報開示を積極
的に行い、公正で透明な経営をいたします。

Ⅱ 法人事業報告

1. 総括

平成 28 年度の日本の社会経済状況は、国内では雇用や所得環境の改善により穏やかな回復基調がみられたものの、年度前半の新興国経済の減速やイギリスの EU からの離脱など、不確定性を増した海外の社会経済情勢の影響を受け、全体としては個人消費などの面で力強さを欠いた一年となった。

このような厳しい環境においても、当法人の平成 28 年度の事業執行は、業務運営や人材育成等において、概ね当初の事業計画どおり遂行することが出来た。

業務運営では、重点項目である「地域の大きな家構想」において、自治会や町会、学校、公共機関などとも連携した地域とのネットワークの強化や、小中学生の職場体験やボランティアの受入れなど施設を核とした活動の展開、更には地域の高齢者や住民に居場所や憩いの場を提供する試みなど、構想の更なる推進に挑戦するとともに、地域貢献事業の探求や実践にも積極的に取り組んだ。

施設部門では、医療重点型の特別養護老人ホーム桜の里の平成 29 年 4 月の開設に向けて、平成 28 年 7 月に準備室を立上げ、施設はもとより常勤医師を始めとする医療や介護のスタッフの確保においても、法人の総力を挙げて準備を進めた。また、和の方針に基づく個別利用者支援を更に充実させるため、福祉を支える各専門職のスキルの向上と関係部門間での情報の共有に取り組んだ。

保育部門では、基本方針である「和の保育」を職員間で共有するだけでなく、ホームページやおたよりなど様々な媒体を通じて、保育状況の報告と併せて広く多くの方に周知した。また、園児一人ひとりの成長や発達、心情等に寄り添った保育の実践を心がけた。更には、地域のニーズや行政施策の動向を踏まえ、他施設の見学や幼稚園教員免許の取得など将来の保育制度も視野に活動を展開した。

人事部門では、景気回復に伴い厳しくなる雇用環境の下でも優れた人材が確保出来るよう、法人内での説明会のほか、保育園協会やナースバンク、各種学校等での説明会などを実施するとともに、求人専用のパンフレットや求人専用のサイトの開設、更には法人後援会の支援による「就職お祝い金制度」や「職員からの紹介制度」なども活用して、多様な人材確保手段を実施した。

管理部門では、平成 29 年 4 月の社会福祉法の改正の本格実施を視野に、経営組織のガバナンスの強化や事業運営の透明性の向上、財務規律の強化など、公益性や非営利性の観点から地域社会に貢献する法人の在り方を定款等に盛り込んだ。また、利用者の個人情報保護などを目的として、複数のセキュリティ機能を併せ持ち集中的にネットワークの管理を行う統合脅威管理 (UTM) を導入した。

Ⅲ 重点項目の実施報告

- 1 地域の大きな家構想の推進と地域貢献事業の探求と実践
- 2 新たな事業の研究と実践
- 3 社会福祉法人制度の見直しを踏まえた更なる法人改革の推進

※上記項目において、各部門毎に実施したことを下記のとおり報告する。

1. 施設部

(1) 地域の大きな家構想の推進と地域貢献事業の探求と実践

- ① 地域で暮らす方々が安心して生活できるよう、子供会、町会、自治会、学校、他施設及び公共機関等と連携を深め、地域のサロン活動に参加したり近隣の地域包括支援センターと定期的な情報交換を行うなどネットワークを強化した。
- ② 地域の小中高生の職場体験を受入れ、福祉施設の仕事への理解を通して次世代育成に貢献した。また、ボランティア活動の拠点となり、その育成にも力を入れ、施設での定期的な活動に繋げた。
- ③ 地域高齢者、地域住民の居場所・憩いの場づくりとして、地域包括支援センター大横で“おおよこ毎日体操”や“ほっこりカフェ”等を実施。高齢者ボランティアの受入れや施設利用者のボランティア活動の支援を行い、役割づくり・生きがいとなるような活動の場を提供した。

【ボランティア受入実績】

施設名	新規登録者数	活動者延人数	活動時間	活動回数
養護老人ホーム檜の里	58	528	912	230
養護老人ホーム竹の里	24	289	427	187
多摩特養老人ホーム	16	555	661	378
光 華	9	231	292	200
精 華	26	354	508.5	259
府中市立介護予防推進センター	23	3,512	5,119	2,549
合 計	156	5,469	7,920	3,803

【家族会実施状況】

養護老人ホーム檜の里

第1回	平成28年4月3日	近況報告、今後の予定
第2回	平成28年11月6日	4月以降の流れや行事の変更点について相談から説明、過去の懇談会内容説明、家族介護個別相談

養護老人ホーム竹の里

第1回	平成28年4月3日	代表者選出・決定・工事の進捗状況・ショートステイ募集について・事業計画について
第2回	平成28年7月16日	工事の進捗・家族会と竹の里との連携行事について

多摩特養老人ホーム

第1回	平成28年9月19日	平成27年度すえひろ会決算報告について意見交換会
第2回	平成29年1月7日	家族会のあり方について施設に対する要望、質問等

精 華

第1回	平成28年6月12日	27年度事業報告及び28年度事業計画 27年度第三者評価結果及び改善計画
第2回	平成29年2月15日	各フロアーより報告 28年度予定、輝について

光 華

第1回	平成28年10月23日	最近の利用者様の状況について 救護施設の方針について
-----	-------------	-------------------------------

(2) 人権擁護の推進

- ① それぞれの施設が、正規・有期職員に内部研修や外部研修を受講させることにより、高齢者虐待・障害者虐待に対し再認識を行い知識を深めた。
- ② 職員一人ひとりが、日々の支援活動の中で人権侵害につながるような実態が無いのか「虐待の芽チェックリスト」等を用いて定期的に点検を行い、自身の振り返りの機会を持つことにより不適切な支援の防止となった。

(3) 個別利用者支援の充実

- ① 専門性の向上と職種間連携の充実ため、テーマ別の研修会を全ての施設で定期的開催した。
- ② ケースカンファレンスを随時実施し、配慮を必要とする利用者への適切な支援ができるようにした。併せて、各専門的視点からの多面的な意見を元に、支援方法を検討し、職員間で情報を共有することにより、個別支援の充実を図った。
- ③ 利用者一人ひとりの要望に寄り添った支援計画を立て、個別支援の実践にあたった。また、個別支援について各施設が研究を進め、12月に研究発表を行った。

(4) 人材育成と職場環境の整備

- ① 定例となった理事長講話、新人職員研修を始め、ストレスチェック導入後研修、アンガーマネジメント研修など、職員のモチベーションを高め、法人職員としての成長を促す研修プログラムを実施した。各施設においても専門性を高めるため、外部専門分野研修への参加や内部研修、OJTを積極的に行い、人材育成を図った。
- ② 長年懸案となっていた喀痰吸引等研修のしくみを作り、次年度実施に向け準備を行った。
- ③ 時間外勤務の防止に向け、各施設で業務の効率化を図った。具体的には的確な記録の管理やその活用を通して職種間の情報共有により業務省力化を行った。

(5) 新たな事業の研究と実践

- ① 各施設において、行政や関係機関との連携を図り、情報入手に努めた。今年度新規開設した地域包括支援センター大横からは市内の子ども食堂の紹介と見学支援など、地域福祉に関する情報提供を行った。
- ② 地域包括支援センター大横では、八王子市社会福祉協議会と連携し、法人本部らうんじ天を会場に家族介護者の集いの場となる“天空のほっこりカフェ”を開催した。
- ③ 地域包括支援センター大横では、光明第一保育園や八王子市社会福祉協議会、民生委員等とも連携して、圏域の八王子市台町市民センターを会場に、熱中症予防サロンを8月の毎週火曜日に開催するとともに、熱中症予防講座も実施した。これは、市内の地域包括支援センターでは初めての試みである。今後は、幼児から高齢者までが事前予約なしに立ち寄れる大きな茶の間として展開していく。
- ④ 地域包括支援センター大横が大横保健福祉センターに入居している特性を活かし、協働して地域高齢者の介護予防を支援する取組みを検討し、新規事業として“おおよこ毎日体操”を創設し、29年度の本格実施に向けて12月に試行実施した。

(6) 医療の充実と関係機関との連携強化

- ① 八王子市高齢者救急医療広域連絡会（八高連）の年2回の勉強会及び総会を通して、八王子医師会に所属する医療機関との交流を深め、職員向けの講師依頼や、勉強会の協力体制の構築に繋げた。
- ② 協力医療機関や嘱託医との連携を強化することにより、緊急受診・入院の受入れや、利用者に対する相談受入れ体制が出来た。併せて、職員のストレスチェックも実施した。

(7) 施設の中長期ビジョン策定

- ① 行政施策の動向や利用者のニーズを踏まえて、施設の運営方法や経営のあり方などを考え、サービス推進費の加算や弾力的運用、長期入院者の移行先など今後の事業展開を検討した。
- ② 策定した中長期計画を元に、先を見据えた職員配置の見直しを行うとともに、桜の里開設のための職員採用に注力した。

(8) 安全管理・危機管理体制の充実

- ① 災害時の相互応援協定による地域合同防災訓練を実施し、地域との共助を更に推進する環境を構築した。
- ② 毎月定例のリスクマネジメント会議において、事故の検証及び対応策の検討を行った。会議に多職種の職員が参加することで、各専門分野からの意見を総合し、リスクに対する意識の向上を図ることができた。
- ③ 各分野が担当する様々な内部研修を通じ、知識の向上と技術の習得を目指した。知識や技術を身につけていく事で、事故に対する「気づき」の力を高めることができた。
- ④ 感染症及び食中毒の予防及びまん延の防止のための指針に則り、施設部看護師会主催による採用時の感染症予防研修を実施した。また、施設部リスクマネジメント委員会主催により、新人向け事故予防研修及び外部講師を招いた中堅職員以上向けの事故予防研修を実施した。

【地域合同防災訓練実施状況】

施設名	日時	地域防災訓練実施共同団体
養護老人ホーム檜の里	10月 1日	檜原東部町会・郵睦会 光明第三保育園と共同実施
養護老人ホーム竹の里		犬目町会 桜の里工事中のため 未実施
多摩特養老人ホーム	11月13日 11月26日 1月19日 3月 5日 3月31日	宮下町会合同防災訓練 加住地区自主防災団体連合会 光明第七保育園と共同実施 四施設合同防災訓練 宮下町会合同防災訓練 四施設合同防災訓練
精華・光華	11月29日 2月26日	御殿山クリニック・山野美容短期大学 鑑水町会
府中市立介護予防推進センター いきいきプラザ	11月 14日	分梅町会 光明高倉保育園と共同実施

【ヒヤリハット・インシデント・アクシデント報告】

＜施設（7施設合計件数）＞

	4月	5月	6月	7月	8月	9月	10月	11月	12月	1月	2月	3月	合計
ヒヤリハット	66	71	46	58	75	55	53	42	39	47	43	50	638
インシデント	105	121	93	113	119	99	94	106	99	121	94	108	1272

(9) 新特養開設準備

- ① 平成 28 年 7 月に医療重点型の特別養護老人ホーム桜の里の開設準備室を設置し、開設準備を進め、平成 29 年 4 月に予定通り施設を開設した。
- ② 医療機関等との連携・協力のもと、常勤医師の配置や看護師の夜間常駐など入所者の看取り対応・医療の 24 時間体制を整備した。
- ③ 整形外科の嘱託医師をはじめ、専門科目の訪問診療機関と良好な協力関係を構築することなどにより、医療支援体制の充実を図った。

2. 保育部

(1) 地域の大きな家構想の推進と地域貢献事業の探求と実践

- ① 地域の小中高生の職場体験を積極的に受入れ、保育施設の仕事への理解を通して次世代育成に貢献した。また、地域からのボランティアを積極的に受入れ、その活動の拠点となることで、共同社会意識を高めた。
- ② 町会、地域及び公共機関や小学校等、関係専門機関との連携を強化し、より良い関係づくりを進めた。
- ③ 施設が地域福祉の拠点となり互いに支い合えるよう取組んだ。

【ボランティア受入実績】

施設名	新規登録者数	活動者延人数	活動時間	活動回数
光明第一保育園	86	657	1,064	577
光明第二保育園	79	205	653.5	212
光明第三保育園	8	846	1,387.5	872
光明第四保育園	29	240	390.5	240
光明第五保育園	22	469	598.5	279
光明第六保育園	33	464	1180.8	224
光明第七保育園	16	277	732.2	228
光明第八保育園	46	285	848	293
光明高倉保育園	19	290	408.5	240
八王子市立長房南保育園	24	387	795	383
八王子市立石川保育園	20	205	880.5	186
合計	382	4,325	8,939	3,734

【保育園保護者会連合会実施状況】

	開催日	検討内容
第1回	平成28年5月14日	平成28年度役員選出、規約一部改正、活動予定確認
第2回	平成28年10月1日	前期活動報告、今後の予定、福祉まつりについて
第3回	平成28年10月22日	福祉まつり出店内容について
第4回	平成29年3月11日	後期活動報告、次年度に向けて、同窓会について

(2) 人権擁護の推進

- ① 人権擁護委員による法人研修を実施し、援助方法の再確認と人権擁護に関する知識を深めた。
- ② 人権侵害に繋がる不適切な支援が無いか定期的に確認し、さらに、それを防ぐために内部牽制力を強化した。
- ③ 定期的な会議を実施し、情報共有を通して職員一人ひとりが児童虐待の予防と早期発見に努めた。また、必要に応じて関係専門機関と情報を共有した。

(3) 理念と和の保育方針に基づいた保育の展開と構築

- ① 子どもが自発的かつ主体的に活動できるように、随時保育環境の見直しを行った。
- ② 一人ひとりの成長、発達、心情を捉えながら保育を展開してきた。
- ③ ケースカンファレンスを随時実施し、配慮を必要とする子どもへの適切な関わりができるよう職員間で情報を共有し、関係専門機関との連携を密にしてきた。
- ④ 日々の保育状況を掲示物やホームページ、おたより等で発信し、子どもの育ちを保護者と共有し、成長を共に見守る環境を構築した。

(4) 人材育成と職場環境の整備

- ① 情報や意識の共有及び連携力を高めるため、カンファレンスや研修を充実させた。
- ② 多様な職種の専門性を活かして、職員一人ひとりが自覚と責任、誇りを持ち資質を十分に発揮できる機会と仕組みの構築を行った。
- ③ 働きやすい労働環境作りのために保育業務支援システムを導入した。

(5) 行政施策動向及び地域ニーズを踏まえた事業展開

- ① 行政施策の動向を意識し、財務管理を適切かつ効率的に進め、健全な経

営を行った。

- ② 地域ニーズをもとに、園児獲得に向け、各施設ごとに創意工夫した広報活動を行った。
- ③ 子ども園への移行の準備として、他施設の見学を実施するとともに、特例保育制度を視野に幼稚園教諭免許取得への検討を行い、次年度に向け資格取得支援制度を創設した。

(6) 施設の中長期ビジョン策定

- ① 中長期計画を策定、ビジョンを明確に提示の上、今後の事業展開を検討した。
- ② 施設修繕や設備投資等を計画的に実施した。
- ③ 書籍「光明の保育 和」第二号の発行に向け、検討、準備を継続して実施すると同時に、創設者の設立理念を園児及び保護者へ伝える絵本の製作を開始した。

(7) 安全管理・危機管理体制の充実

- ① 災害時の相互応援協定の下、地域合同防災訓練を実施し地域と密接に繋がりをもった。
- ② 多職種の協働による情報共有を通して、リスクマネジメント意識を高めた。
- ③ 外部講師を招いた研修等を行い、事故を未然に防ぐための「気づき」の視点を向上させた。
- ④ 事故や苦情等の調査結果を基に対応を検討、研究し改善と予防に努めた。

【地域合同防災訓練実施状況】

施設名	日時	地域防災訓練実施共同団体
光明第一保育園・光明ビル	10月4日 3月11日	八木町・追分・元本郷町会合同
光明第二保育園	7月16日 9月28日	貫井南坂下中組
光明第三保育園	10月1日	檜原東部町会・郵睦会 檜の里と共同実施
光明第四保育園	11月14日 11月23日	横川4丁目町会
光明第五保育園	11月13日	山田町会自主防災会
光明第六保育園	10月16日	留原自治会
光明第七保育園	11月13日 11月26日	宮下町会合同防災訓練 加住地区自主防災団体連合会 多摩特養老人ホームと共同実施

	3月 5日	宮下町会合同防災訓練
光明第八保育園	1月 24日	誠美保育園
光明高倉保育園 いきいきプラザ	11月 14日	分梅町会 府中市立介護予防推進センター と共同実施
八王子市立長房南保育園	9月 1日 10月 10日 1月 20日 3月 11日	長房団地連絡協議会
八王子市立石川保育園	10月 16日	北八王子町会

【ヒヤリハット・インシデント・アクシデント報告】

＜保 育（11園合計件数）＞

	4月	5月	6月	7月	8月	9月	10月	11月	12月	1月	2月	3月	合計
ヒヤリハット	262	228	191	184	194	176	107	173	155	189	194	112	2,165
インシデント	312	330	356	342	329	336	404	327	312	367	300	321	4,036
アクシデント	32	26	22	21	10	23	25	20	16	12	13	22	242

3. 人事部

(1) 人材確保策の検討・実施

- ① 平成29年4月より特別養護老人ホーム桜の里を開設するにあたり、新卒者の採用だけでは人材の確保が難しいため、平成28年度は法人内説明会の他、ハローワーク、折込広告業者、八王子市私立保育園協会、ナースバンク、各種学校等における説明会での人材確保に重点を置き、職員を採用した。また、求人専用パンフレットを作成、求人専用サイトを開設し、法人ホームページと併用するとともに、マイナビ等外部媒体も活用し採用活動を行なうことで人材の確保に繋がった。
- ② 大学・短期大学・専門学校等の福祉職及び保育士の養成校へ求人票を発送し、学校訪問を複数回行うことなどにより、学校との繋がりの強化に努めた。訪問後はメールや電話などで互いの現状や行事等の情報交換、就職説明会及び施設見学への勧誘を行うことで、求職者の面接・採用へと繋いだ。併せてボランティア・実習等への参加も促し、人員確保に繋がった。
- ③ “就職祝い金制度”や“職員からの紹介制度”を導入し、雇用条件の充実並びに就職説明会等とは別ルートでの人材確保に努めた。
- ④ 「高年齢者」雇用について、70歳以上の有期雇用契約や再雇用終了後の契約など、施設の運営状況に沿い、契約更新を行うように方向性を定めた。
- ⑤ 企業の実施するセミナーの活用などにより、職員が研修に参加する機

会を増やし、職員一人ひとりの能力や適性に合ったスキルアップや新人の人材育成を図る一助とした。

(2) 次世代幹部育成策の検討・実施

- ① 新たな人事給与制度の制度構築に向け、人事部会で検討を行った。
- ② 職員意向調査や管理職推薦などを通して人材発掘に努めるとともに、職員の適材適所への配置にも活用した。

4. 管理部

(1) 組織改革に向けた法人体制の整備

- ① 平成 28 年 3 月の社会福祉法改正を踏まえ、経営組織のガバナンスの強化や事業運営の透明性の向上、財務規律の強化、地域における公益的な取り組みの実施など、公益性や非営利性の観点から地域社会に貢献する法人の在り方を定款等に盛り込んだ。
- ② 法人本部体制を見直し、組織の合理的な運営や効率的な経営に努めた。

(2) 施設の改築・創設事業の推進

- ① 平成 29 年 4 月に医療重点型の特別養護老人ホーム桜の里を開設した。
 - ② 平成 28 年 9 月に光明第五保育園を改築した。
 - ③ 障害者支援施設精華の施設整備計画及び資金計画を検討した。
- ※ 施設の整備状況については 32 頁を参照

(3) 情報管理の更なる構築とネットワーク化の推進

利用者の個人情報の保護などを目的として、複数のセキュリティ機能を併せ持ち集中的にネットワークを管理する統合脅威管理 (UTM : Unified Threat Management) を導入し情報管理システムの整備・強化を図った。

5. 企画室

(1) 行事の企画立案

- ① 法人・光友会行事等の企画立案を行った。
- ② 職員への希望調査を実施した。

(2) 広報活動の充実

- ① パンフレット、広報紙の内容の見直しを行った。
- ② 法人の広報・広告・啓発活動の企画提案を行った。

6. 施設推進部

(1) 新特養の開設準備（8頁(9)②再掲）

- ① 平成28年7月に医療重点型の特別養護老人ホーム桜の里の開設準備室を設置し、開設準備を進め、平成29年4月に予定通り施設を開設した。
- ② 医療機関等との連携・協力のもと、常勤医師の配置や看護師の夜間常駐など入所者の看取り対応・医療の24時間体制を整備した。
- ③ 整形外科の嘱託医師をはじめ、専門科目の訪問診療機関と良好な協力関係を構築することなどにより、医療支援体制の充実を図った。

(2) 新たな施設推進

- ① 新たな施設整備の提案を行う事は出来なかった。
- ② 八王子市の動向や地域ニーズを踏まえ指定管理施設の老朽化に伴う改築を提案した。
- ③ 平成29年度から精華の改築についての検討会議の立ち上げを提案した。

V 組織運営

1. 法人組織図

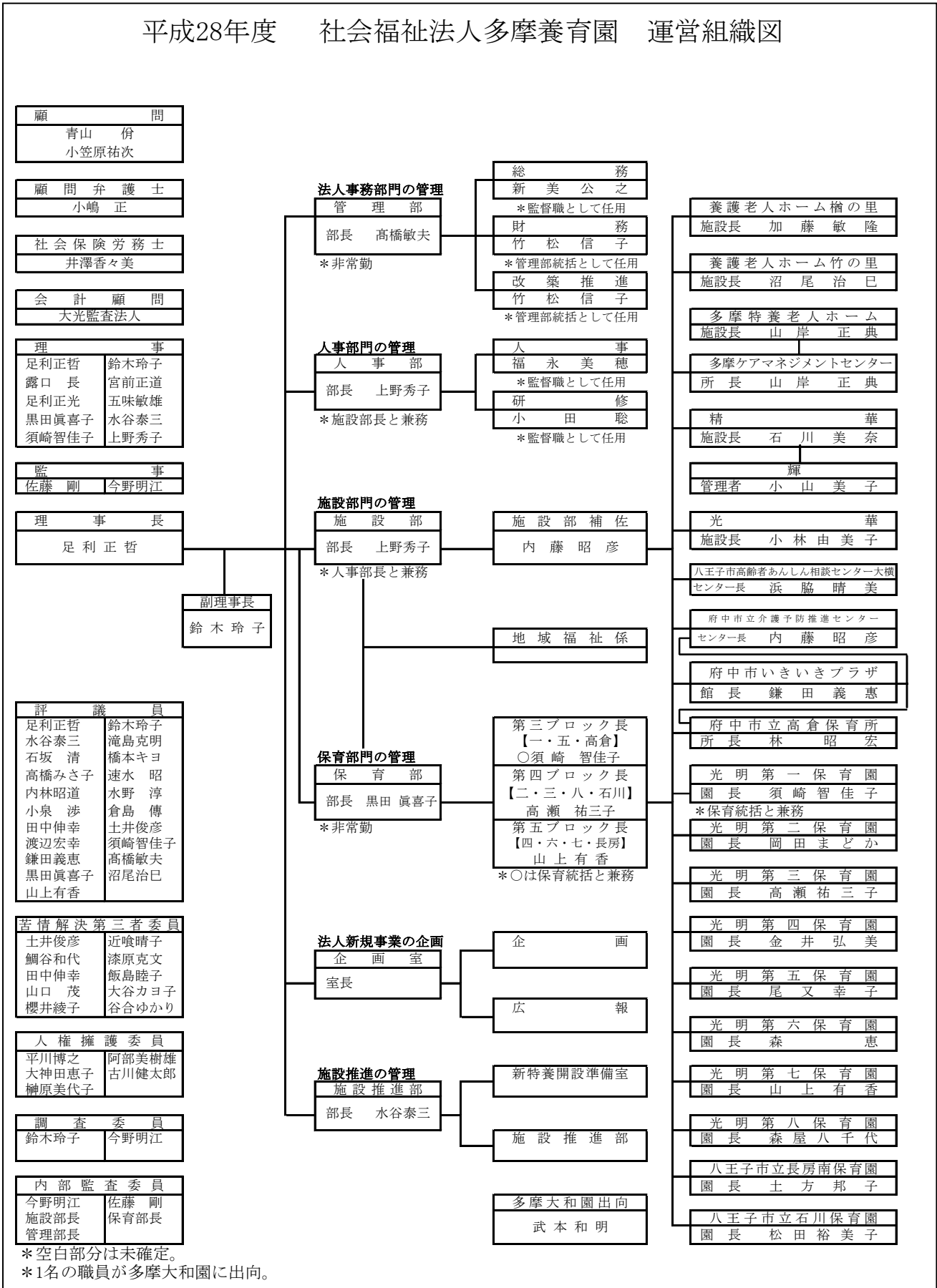

2. 役員・評議員

平成 29 年 3 月 31 日現在

役 職	担当役員	担 当
理事長・評議員	足利 正哲	法人代表
副理事長・評議員	鈴木 玲子	理事長代行、決裁、人事審査、調査委員
理事・評議員	水谷 泰三	組合、入札、改築推進
理事・評議員	黒田眞喜子	保育統括、人事
理事・評議員	須崎智佳子	保育統括、人事、改築推進、入札
理 事	露口 長	本部経営
理 事	宮前 正道	法人経営
理 事	足利 正光	法人経営、保健衛生指導
理 事	五味 敏雄	法人経営
理 事	上野 秀子	施設統括、人事、入札
監 事	佐藤 剛	監査、財務指導
監 事	重田 明子	監査、運営指導
評 議 員	滝島 克明	地域連携
評 議 員	石坂 清	地域連携
評 議 員	内林 昭道	地域連携
評 議 員	小泉 涉	地域連携
評 議 員	渡辺 宏幸	地域連携・家族会連携
評 議 員	速水 昭	家族会連携
評 議 員	水野 淳	行政連携
評 議 員	倉島 傳	行政連携、施設指導
評 議 員	橋本 キヨ	保育指導
評 議 員	高橋みさ子	保育指導
評 議 員	土井 俊彦	苦情解決担当
評 議 員	田中 伸幸	苦情解決担当
評 議 員	鎌田 義恵	行政連携
評 議 員	高橋 敏夫	管理統括
評 議 員	沼尾 治巳	施設指導
評 議 員	山上 有香	保育指導

3. 顧問

平成 29 年 3 月 31 日現在

区 分	氏 名
有 識 者	青山 侂、小笠原祐次
弁 護 士	小嶋 正
公 認 会 計 士	亀岡 保夫
社会保険労務士	井澤香々美

4. 理事会開催状況

(注) 出席者数は書面出席を含む

開 催 日 出席者数(出席実数)	議 決 事 項
第1回 平成28年5月25日 理事 10名(10) 監事 1名	第1号議案 平成27年度事業報告に関する件 第2号議案 平成27年度決算に関する件 ①中区分科目間流用に関する件 ②平成27年度財務報告書に関する件 ③平成27年度監事の監査報告に関する件 第3号議案 平成27年度資産総額の変更登記に関する件 第4号議案 特別養護老人ホーム桜の里の助成金による車両購入に関する件 第5号議案 特別養護老人ホーム桜の里の資金計画変更に関する件 第6号議案 平成28年度第2四半期資産運用計画に関する件 第7号議案 諸規程の一部改正に関する件 ①正規職員就業規則の一部改正に関する件 ②正規職員給与規程の一部改正に関する件 ③有期雇用契約職員給与規程の一部改正に関する件 第8号議案 平成28年度夏季賞与に関する件 第9号議案 労働組合団体交渉に関する件 第10号議案 任期満了に伴う評議員の選任に関する件 第11号議案 平成28年度第1回入札に関する件
第2回 平成28年8月24日 理事 10名(10) 監事 1名	第1号議案 平成28年度本部繰り入れ金額の変更に関する件 第2号議案 平成28年度第1次補正予算に関する件 第3号議案 平成28年度第3四半期資産運用計画に関する件 第4号議案 特別養護老人ホーム桜の里の改築工事に関する件 第5号議案 養護老人ホーム竹の里の建物改修工事に関する件 第6号議案 養護老人ホーム竹の里の敷地寄付に関する件 第7号議案 基本財産処分承認に関する件 第8号議案 養護老人ホーム竹の里の借地契約の変更に関する件 第9号議案 光明第五保育園の改築工事に関する件 第10号議案 府中市立南保育所民間移管に伴う設置運営事業選定の応募に関する件 第11号議案 平成28年度第2回入札に関する件 第12号議案 任期満了に伴う「評議員」の改選に関する件 第13号議案 顧問の委嘱に関する件 第14号議案 諸規程の一部改正に関する件 ①正規職員就業規則の一部改正に関する件 ②正規職員給与規程の一部改正に関する件 ③有期雇用契約職員就業規則の一部改正に関する件 ④正規職員福利厚生規程の一部改正に関する件 ⑤経理規程の一部改正に関する件

	<p>第 15 号議案 労働組合団体交渉に関する件 第 16 号議案 平成 28 年度冬季賞与に関する件</p>
<p>第 3 回 平成 28 年 9 月 1 日 理事 10 名(10) 監事 2 名</p>	<p>第 1 号議案 理事長の互選に関する件 ①理事長の互選に関する件 ②副理事長及び理事長の職務代理者の指名 第 2 号議案 役員報酬に関する件 ①理事長の報酬に関する件 ②副理事長の報酬に関する件</p>
<p>第 4 回 平成 28 年 10 月 11 日 理事 10 名(10) 監事 1 名</p>	<p>第 1 号議案 定款の一部変更に関する件 第 2 号議案 諸規程の一部変更に関する件 第 3 号議案 平成 28 年度人事に関する件 第 4 号議案 特別養護老人ホーム桜の里の新築工事の計画変更に関する件 第 5 号議案 平成 28 年度入札に関する件 第 6 号議案 その他 養護老人ホーム竹の里樹林棟変更案に関する件</p>
<p>第 5 回 平成 28 年 11 月 25 日 理事 10 名(9) 監事 1 名</p>	<p>第 1 号議案 定款の変更案に関する件 第 2 号議案 特別養護老人ホーム桜の里の運営規程の制定に関する件 第 3 号議案 特別養護老人ホーム桜の里の利用契約書に関する件 第 4 号議案 平成 28 年度入札に関する件 ①特別養護老人ホーム桜の里の福祉車両購入に関する件 ②光明第四保育園園庭整備事業入札に関する件 第 5 号議案 平成 28 年度冬季賞与に関する件 第 6 号議案 施設長の任免に関する件</p>
<p>第 6 回 平成 28 年 12 月 21 日 理事 10 名(10) 監事 1 名</p>	<p>第 1 号議案 特別養護老人ホーム桜の里の新築工事の計画変更に関する件 第 2 号議案 平成 28 年度入札に関する件 ①保育ソフト用タブレット・ノート型パソコン及び施設用パソコン・プリンタ購入に関する件 ②平成 29 年度人的警備委託に関する件 第 3 号議案 その他 養護老人ホーム檜の里の給食業務委託導入に関する件</p>
<p>第 7 回 平成 29 年 1 月 24 日 理事 10 名(9) 監事 2 名</p>	<p>第 1 号議案 平成 28 年度繰入金額・積立資産目的外取崩に関する件 第 2 号議案 平成 28 年度第 2 次補正予算に関する件 第 3 号議案 平成 28 年度第 4 四半期資産運用計画に関する件 第 4 号議案 社会福祉法改正に関する件 ①評議員選任・解任委員会運営細則制定に関する件 ②会計監査人候補者の選定に関する件 第 5 号議案 生活困窮者支援事業に関する件 第 6 号議案 給食業務委託随意契約に関する件 ①養護老人ホーム檜の里の給食業務委託に関する件 ②多摩特養老人ホームの給食業務委託に関する件 ③光華・精華の給食業務委託に関する件</p>

	<p>第7号議案 特別養護老人ホーム桜の里の平成29年度事業計画に関する件 第8号議案 多摩ケアマネジメントセンターの移設及び名称変更に関する件 第9号議案 平成29年度組織に関する件 第10号議案 平成29年度人事に関する件 第11号議案 諸規程に関する件 ①就業規則の一部改正に関する件 ②桜の里ケアマネジメントセンター運営規程の制定に関する件 ③育児・介護休業及び育児介護期間中の勤務、深夜業の制限、子の看護・家族介護休暇等に関する規程の一部変更に関する件 第12号議案 労働組合団体交渉に関する件</p>
<p>第8回 平成29年3月22日 理事10名(10) 監事2名</p>	<p>第1号議案 平成28年度第3次補正予算に関する件 ①繰入金額の変更に関する件 ②目的外取崩金額の変更に関する件 ③第3次補正予算に関する件 第2号議案 平成29年度事業計画に関する件 第3号議案 平成29年度当初予算に関する件 ①繰入金額に関する件 ②目的外取崩金額に関する件 ③当初予算に関する件 第4号議案 定款に関する件 ①障害者グループホーム輝の定款変更に関する件 ②光明第五保育園の定款変更に関する件 ③特別養護老人ホーム桜の里の定款変更に関する件 ④定款細則の改正に関する件 第5号議案 平成29年度第1四半期資産運用計画に関する件 第6号議案 特別養護老人ホーム桜の里の事業に関する件 第7号議案 光華の就労支援事業申請に関する件 第8号議案 社会福祉法改正に関する件 ①評議員選任・解任委員の選任に関する件 ②評議員選任候補者の推薦に関する件 第9号議案 諸規程・要綱に関する件 ①正規職員就業規則の一部改正に関する件 ②正規職員給与規程の一部改正に関する件 ③職能等級規程の制定に関する件 ④人事考課規程の一部改正に関する件 ⑤正規職員福利厚生規程の一部改正に関する件 ⑥有期職員福利厚生規程の一部改正に関する件 ⑦役員等旅費に関する規程の一部改正に関する件 ⑧八王子市地域包括支援センター大横の運営規程の改正に関する件 ⑨多摩特養老人ホームの運営規程別紙の一部改正に関する件</p>

	⑩特別養護老人ホーム桜の里の運営規程別紙の一部改正に関する件 ⑪光明保育園の運営規程別紙の一部改正に関する件 ⑫顧問・参与設置に関する規程の制定に関する件 ⑬多摩養育園運営協議会設置要綱の制定に関する件 ⑭経理規程の一部改正に関する件 ⑮預り金取扱い規程の一部改正に関する件 第10号議案 顧問・参与の委嘱に関する件 第11号議案 多摩養育園運営協議会委員の委嘱に関する件
--	-----------------------------------------------------------------------------------------------------------------------------------------------------------------------------------------------------------------

6. 評議員会開催状況

開催日 出席者数	議決事項
第1回 平成28年5月25日 評議員 18名 監事 1名	第1号議案 平成27年度事業報告に関する件 第2号議案 平成27年度決算に関する件 ①中区分科目間流用に関する件 ②平成27年度財務報告書に関する件 ③平成27年度監事の監査報告に関する件 第3号議案 平成27年度資産総額の変更登記に関する件 第4号議案 特別養護老人ホーム桜の里の助成金による車両購入に関する件 第5号議案 特別養護老人ホーム桜の里の資金計画変更に関する件 第6号議案 平成28年度第2四半期資産運用計画に関する件 第7号議案 任期満了に伴う役員の選任に関する件 第8号議案 平成28年度第1回入札に関する件
第2回 平成28年8月24日 評議員 20名 監事 0名	第1号議案 平成28年度本部繰り入れ金額の変更に関する件 第2号議案 平成28年度第1次補正予算に関する件 第3号議案 平成28年度第3四半期資産運用計画に関する件 第4号議案 特別養護老人ホーム桜の里の改築工事に関する件 第5号議案 養護老人ホーム竹の里の建物改修工事に関する件 第6号議案 養護老人ホーム竹の里の敷地寄付に関する件 第7号議案 基本財産処分承認に関する件 第8号議案 養護老人ホーム竹の里の借地契約の変更に関する件 第9号議案 光明第五保育園の改築工事に関する件 第10号議案 府中市立南保育所民間移管に伴う設置運営事業選定の応募に関する件 第11号議案 平成28年度第2回入札に関する件 第12号議案 任期満了に伴う「理事・監事」の改選に関する件
第3回 平成28年10月11日 評議員 18名 監事 1名	第1号議案 定款の一部変更に関する件 第2号議案 特別養護老人ホーム桜の里の新築工事の計画変更に関する件 第3号議案 平成28年度入札に関する件 第4号議案 その他 養護老人ホーム竹の里樹林棟変更案に関する件

<p>第4回 平成28年11月25日 評議員18名 監事 1名</p>	<p>第1号議案 定款の変更案に関する件 第2号議案 特別養護老人ホーム桜の里の運営規程の制定に関する件 第3号議案 特別養護老人ホーム桜の里の利用契約書に関する件 第4号議案 平成28年度入札に関する件 ①特別養護老人ホーム桜の里の福祉車両購入に関する件 ②光明第四保育園園庭整備事業入札に関する件</p>
<p>第5回 平成28年12月21日 評議員15名 監事 1名</p>	<p>第1号議案 特別養護老人ホーム桜の里の新築工事の計画変更に関する件 第2号議案 平成28年度入札に関する件 ①保育ソフト用タブレット・ノート型パソコン及び施設用パソコン・プリンタ購入に関する件 ②平成29年度人的警備委託に関する件 第3号議案 その他 養護老人ホーム檜の里の給食業務委託導入に関する件</p>
<p>第6回 平成29年1月24日 評議員17名 監事 2名</p>	<p>第1号議案 平成28年度繰入金額・積立資産目的外取崩に関する件 第2号議案 平成28年度第2次補正予算に関する件 第3号議案 平成28年度第4四半期資産運用計画に関する件 第4号議案 社会福祉法改正に関する件 ①評議員選任・解任委員会運営細則制定に関する件 ②会計監査人候補者の選定に関する件 第5号議案 生活困窮者支援事業に関する件 第6号議案 給食業務委託随意契約に関する件 ①養護老人ホーム檜の里の給食業務委託に関する件 ②多摩特養老人ホームの給食業務委託に関する件 ③光華・精華の給食業務委託に関する件 第7号議案 特別養護老人ホーム桜の里の平成29年度事業計画に関する件 第8号議案 多摩ケアマネジメントセンターの移設及び名称変更に関する件 第9号議案 平成29年度組織に関する件</p>
<p>第7回 平成29年3月22日 評議員21名 監事 2名</p>	<p>第1号議案 平成28年度第3次補正予算に関する件 ①繰入金額の変更に関する件 ②目的外取崩金額の変更に関する件 ③第3次補正予算に関する件 第2号議案 平成29年度事業計画に関する件 第3号議案 平成29年度当初予算に関する件 ①繰入金額に関する件 ②目的外取崩金額に関する件 ③当初予算に関する件 第4号議案 定款に関する件 ①障害者グループホーム輝の定款変更に関する件 ②光明第五保育園の定款変更に関する件 ③特別養護老人ホーム桜の里の定款変更に関する件</p>

	④定款細則の改正に関する件 第5号議案 平成29年度第1四半期資産運用計画に関する件 第6号議案 特別養護老人ホーム桜の里の事業に関する件 第7号議案 光華の就労支援事業申請に関する件 第8号議案 理事の辞任に関する件
--	---------------------------------------------------------------------------------------------------------------------------

7. 監査・実地検査の実施状況

(1) 監事監査

監査日	監査結果	監事名・担当者名
平成28年5月12・13・18日	監査事項に関し過誤なし。	佐藤監事・今野監事

(2) 内部監査

監査日	監査結果	監事名・担当者名
平成28年9月～ 平成28年12月	各施設 指摘事項あり。次年度検討事項以外は改善済み。	担当職員
平成28年3月16日	法人本部 内部監査。文書指摘なし。	佐藤監事・重田監事

(3) 東京都実地検査報告

実地検査日	対象施設	実地検査結果
平成28年7月7日	光明第三保育園	口頭及び文書指摘なし
平成28年10月13日	光明第八保育園	口頭及び文書指摘なし
平成29年2月9日	光華	口頭及び文書指摘なし

参 考 资 料

1. 法人本部体制

	業務内容	
管理部	総務係	<ul style="list-style-type: none"> ・理事会運営・資料作成 ・対外調整（各委員会調整） ・入札 ・苦情受付窓口・対応 ・福利厚生管理 ・公印管理 ・事務文書作成・発信・管理 ・法人事務・会計（光友会、福祉まつり、公開講座） ・後援会事務・会計 ・労務交渉
	財務係	<ul style="list-style-type: none"> ・財務・資金管理、分析 ・内部検査（本部・施設経理部門）、各施設の健全経営のための資金管理・分析
	改築推進係	<ul style="list-style-type: none"> ・老朽施設改築計画立案（精華） ・現状把握、行政折衝 ・中長期財務計画策定 ・資金運用計画策定 ・行政施策、動向分析
人事部	<ul style="list-style-type: none"> ・職員給与・人事・労務管理 ・求人採用企画管理 ・職員研修企画管理 	
施設部	<ul style="list-style-type: none"> ・施設事業の総括 ・職場環境の改善 ・内部検査（サービス部門） ・指導検査対応 ・危機管理対応 ・新方針構築（大きな家） ・DVD制作検討 ・ボランティア募集、調整 ・中長期経営計画策定 	

保育部	<ul style="list-style-type: none"> ・ 保育事業の総括 ・ 職場環境の改善 ・ 内部検査（サービス部門） ・ 指導検査対応 ・ 危機管理対応 ・ 新方針構築（大きな家） ・ ボランティア募集、調整 ・ 中長期経営計画策定 ・ 改築プロジェクト
施設推進部	<ul style="list-style-type: none"> ・ 新規施設の開設 ・ 初度調弁の選定・購入 ・ 財務状況シュミレーション
企画室	<ul style="list-style-type: none"> ・ 行事の企画立案 ・ 広報活動の充実

2. 法人委員会等

委員会名	業務実施内容	開催状況
法人運営委員会	<ul style="list-style-type: none"> ・ 積極的経営、理事会機能の強化を図った。 	開催なし
法人将来検討委員会	<ul style="list-style-type: none"> ・ 法人の資源や特性を活かした長期的展望の検討、策定現状分析、把握に努めた。 ・ 法人の長期経営計画の策定にあたって必要な事項を協議し、意見を述べ必要な提言を行った。 	成人施設長会及び必要に応じて開催
人権擁護委員会	<ul style="list-style-type: none"> ・ 利用者に対する人権侵害及びその恐れがある事例はなかった。 <p>任期：平成 29 年 8 月 31 日</p>	開催なし
苦情解決第三者委員会	<ul style="list-style-type: none"> ・ 苦情第三者委員による各施設訪問。苦情や要望に適切に対応し、中立、公正かつ客観的な立場から助言、指導を行った。 ・ 委員会を開催し、聞き取りの経過報告などを行った。 <p>任期：平成 30 年 8 月 31 日</p>	<p>相談日：随時</p> <p>会議日： 平成 28 年 9 月 20 日 平成 29 年 3 月 16 日</p>
人事審査委員会	<ul style="list-style-type: none"> ・ 施設長等の任用検討、審査、理事長への提案を行った。 	平成 29 年 1 月 20 日

調査委員会	・法人内で発生した事故・労務問題等の調査、解決策の検討を行った。	平成 28 年 9 月 2 日 平成 28 年 11 月 7 日 平成 28 年 11 月 21 日 平成 28 年 12 月 5 日
内部検査委員会	・各施設のサービス面、会計面、施設整備面等事業運営全般を検査、適正な運営を確保した。	各施設年 1 回実施
地域ボランティア運営協議会	・地域ボランティア運営会を開催し、ボランティアの実績・取組報告及び次年度の取組みについて意見交換等を行った。	協議会開催日： 平成 29 年 2 月 28 日

3. 諸会議

会議名	実施内容	開催状況
経営会議	・理事会提案事項を審議・決定した。 ・施設運営に係わる上記以外の軽微な事項について検討・審議・決定した。 ・施設長全体会および委員会等への付議事項を決定した。	年 24 回実施
事業会議	・理事会提案事項を審議・決定した。 ・施設運営に係わる上記以外の軽微な事項について検討・審議・決定した。 ・施設長全体会および委員会等への付議事項を決定した。	年 24 回実施
施設長全体会	・経営会議付議事項の協議。施設運営に係わる事項を協議・決定した。	年 12 回実施
成人施設長会	・施設運営に係わる重要事項を検討、審議、調整した。	4/14、5/12、6/9、 7/14、8/4、9/8、 10/13、11/8、 12/8、1/12、2/9、 3/9
保育園長会	・施設運営に係わる重要事項を検討、審議、調整した。	年 12 回実施
各ブロック会議	・運営に係わる事項についての検討・連絡した。	年 12 回実施
養護施設長会	・養護老人ホームの運営に係わる事項について検討・連絡（措置施設である救護施設、光華との情報交換会を含む）を行った	年 4 回実施

鏈水の里施設長会	・鏈水町会との応援協定締結に向け準備を進め、10月31日に協定を締結した。諸行事や地域防災訓練の内容等を検討した。	年12回実施
指定管理施設長会	・指定管理受託施設の運営に関わる事項について検討・連絡した。	年12回実施
異動検討会	・職員の異動、昇格等を検討した。	8/30、1/27、2/24

4. プロジェクト

プロジェクト名	実施内容	開催状況
大きな家プロジェクト	・月次ボランティア実績報告、取組み状況の確認、居場所づくりの推進、地域貢献の検討、法人行事開催、その他	別表1参照
こども園プロジェクト	・こども園に関する情報の収集、検討 ・キャリアパス要件の検討と提案 ・研修受講 ・こども園視察研修	4/11、5/9 6/13、7/11、8/8 9/12、10/24 11/4、12/12 1/23、2/13、3/13
第五改築プロジェクト	・改築工事の現状把握、課題に関する検討、決定	年15回実施
新設特養プロジェクト	・平成27年度ワーキングの内容について ・ユニットケアについて ・日課について ・今後の予定 ・日課について（各職種の連携について） ・入居者獲得について ・日課について（各職種の連携について） ・勤務体制について ・研修について ・調理の日課・物品について ・加算について ・勤務体制について ・調剤管理について ・加算について ・嘱託医について	5/13、5/27 6/22、7/8 8/26、9/23 10/28、11/28
給与人事制度プロジェクト	・給与・人事制度を検討した。	7/26、8/25、9/8 9/26、10/6、 12/12

(別表1) 大きな家プロジェクト

	開催日	検討内容
第1回	平成28年4月28日	<ul style="list-style-type: none"> ・月次ボランティア実績報告 ・大きな家プロジェクト事業内容について ・業務内容の役割分担 ・今年度のスケジュール確認
第2回	平成28年5月23日	<ul style="list-style-type: none"> ・月次ボランティア実績報告 ・ボランティア登録者について ・光明プロダクション登録者について ・福祉まつりについて
第3回	平成28年6月23日	<ul style="list-style-type: none"> ・月次ボランティア実績報告 ・ボランティア登録者活用名簿について ・光明プロダクションについて ・ボランティア登録者について ・福祉まつりについて ・居場所づくりについて
第4回	平成28年8月1日	<ul style="list-style-type: none"> ・月次ボランティア実績報告 ・ボランティア登録者について ・福祉まつりについて ・公開講座について ・居場所づくりについて
第5回	平成28年8月25日	<ul style="list-style-type: none"> ・月次ボランティア実績報告 ・居場所づくりについて ・福祉まつりについて
第6回	平成28年9月14日	<ul style="list-style-type: none"> ・月次ボランティア実績報告 ・居場所づくりについて ・福祉まつりについて ・公益事業について ・サブボランティア会議報告
第7回	平成28年10月27日	<ul style="list-style-type: none"> ・月次ボランティア実績報告 ・ボランティア登録者の活用について ・福祉まつりについて ・公開講座について、公益事業について
	平成28年11月13日	<ul style="list-style-type: none"> ・福祉まつりについて
第8回	平成28年11月24日	<ul style="list-style-type: none"> ・月次ボランティア実績報告 ・福祉まつりについて ・公開講座について ・ボランティア運営協議会について
第9回	平成28年12月26日	<ul style="list-style-type: none"> ・月次ボランティア実績報告 ・公開講座について ・公益事業について ・ボランティア運営協議会について ・サブボランティア会議報告
第10回	平成29年1月26日	<ul style="list-style-type: none"> ・月次ボランティア実績報告 ・公開講座について ・ボランティア運営協議会について
	平成29年2月10日	<ul style="list-style-type: none"> ・桜の里開設記念多摩養育園公開講座開催
第11回	平成29年2月26日	<ul style="list-style-type: none"> ・月次ボランティア実績報告 ・公開講座について ・ボランティア運営協議会資料について
	平成29年2月28日	<ul style="list-style-type: none"> ・多摩養育園ボランティア運営協議会開催
第12回	平成29年3月16日	<ul style="list-style-type: none"> ・月次ボランティア実績報告 ・公開講座の反省 ・サブボランティア会議報告

5. 内部委員会

委員会	実施内容	開催状況
法人リスク マネジメント委員会	<ul style="list-style-type: none"> 各施設での事故の発生、ヒヤリハットした事態、安全管理に関する事項等の把握、検討、対策、共有化 前期・後期においてリスクマネジメントに関する研修を実施。 	年 12 回実施
研修部会	<ul style="list-style-type: none"> 職員研修に関する取り組み、検証、検討、次年度研修の企画（別表 2 参照） 	年 12 回実施
人事部会	<ul style="list-style-type: none"> 人材採用に関する法人内外就職説明会への参加、検証、検討、次年度・中期採用の企画、施設職員数の調査、調整を行った。 	4/8、5/6、6/2、 7/1、8/19、10/6、 11/4、12/2、 1/11、2/17
総務部会	<ul style="list-style-type: none"> 各種規程の改正、ストレスチェック実施、苦情解決第三者委員訪問日程調整及び第三者委員会の開催、福利厚生の見直し、パソコン・コピー機入札、その他 	4/8・5/6・6/3 7/1・8/8・9/6 10/7・11/7・12/2 1/6・2/17・3/3
財務部会	<ul style="list-style-type: none"> 法人の財務に係わる資産運用・賞与額検討・財務研修等の提案、検討、検証 全施設、保育園の内部監査を実施した。 	4/8、5/6、6/3 7/1、8/4、9/13 10/7、11/4、 12/2、1/5、2/17 3/3
法人防災委員会	<ul style="list-style-type: none"> 防災に関する各施設での取り組みの把握、検討、対策、共有化、災害時行動マニュアルの見直し、法人一斉訓練の実施、上級救命講習の開催 	年 12 回実施
広報紙編集委員会	<ul style="list-style-type: none"> 広報紙の企画、編集、発行を行った。 <p style="text-align: center;">発行月：4月、7月、1月</p>	年 20 回実施

(別表 2) 法人職員研修報告

日 程	時 間	対 象	カ テ ゴ リ ー	講 師
平成 28 年 4 月 4 日	16:30~17:00 18:30~19:00	全職員	理事長講話	理事長
平成 28 年 4 月 5・6 日	9:00~17:00	新人職員	新入社員研修	SMBC 定額セミナー
平成 28 年 4 月 12 日	9:00~17:30	新人職員	坐禅・法話・和の方針等	理事長他
平成 28 年 4 月 13 日	8:30~17:00	保育新人職員	接遇・感染症予防・アレルギー	専門職会
平成 28 年 4 月 19 日	13:30~15:30	施設新人職員	感染症予防他	看護師会
平成 28 年 6 月 17 日	15:00~17:00	新人職員	虐待防止・人権擁護	外部講師

平成 28 年 6 月 20 日	15 : 00～17 : 00	新人職員・有期職員	リスクマネジメントとは	委員会
平成 28 年 6 月 21 日	13 : 30～15 : 20	保育新人職員	リスクマネジメント	委員会
平成 28 年 6 月 21 日	15 : 30～17 : 00	保育新人職員	ミマモリングの活用	園長
平成 28 年 6 月 29 日	15 : 00～17 : 00	施設・保育全職員	虐待・人権について	外部講師
平成 28 年 7 月 20 日	15 : 00～17 : 00	施設・保育新人職員	コミュニケーション・苦情対応	主任会
平成 28 年 9 月 14 日	14 : 30～17 : 00	施設職員	統合失調症・認知症への理解と対応	外部講師
平成 28 年 9 月 16 日	15 : 00～17 : 00	監督職	人事考課について	主任会
平成 28 年 9 月 27 日	15 : 00～17 : 00	保育職員	乳幼児期のアレルギー	外部講師
平成 28 年 10 月 18 日	15 : 00～16 : 45	保育職員	予防接種と B 型肝炎について	外部講師
平成 28 年 10 月 24 日	14 : 30～16 : 30	施設職員	利用者の状態の異変に気づくには	外部講師
平成 28 年 11 月 15 日	14 : 30～16 : 45	園長・監督職・リーダー層	リーダー層に求められるスキル	外部講師
平成 28 年 11 月 17 日	14 : 45～16 : 45	全職員	ストレスチェック制度導入後研修会	外部講師
平成 28 年 12 月 7 日	15 : 00～16 : 45	施設長・監督職・リーダー層	生活保護と生活困窮者について	外部講師
平成 28 年 12 月 12 日	15 : 00～16 : 45	施設職員	腸内フローラと免疫力から考える健康について	外部講師
平成 28 年 12 月 16 日	14 : 45～16 : 45	新人職員	メンタルヘルス研修	外部講師
平成 29 年 1 月 23 日	14 : 30～16 : 30	施設職員	入所施設内のリスク	外部講師
平成 29 年 1 月 27 日	13 : 30～16 : 30	全職員	フロー理論を学ぶ	外部講師
平成 29 年 2 月 16 日	14 : 45～16 : 45	保育職員	保育園における事故防止とリスク管理	外部講師
平成 29 年 2 月 21 日	14 : 45～16 : 45	施設長・事務担当	社会福祉法人改革に伴う会計監査	外部講師
平成 29 年 2 月 28 日	15 : 00～16 : 45	新人職員	振り返り研修	委員会
平成 29 年 3 月 10 日	13 : 00～14 : 20	庶務・給与担当者	育児・介護等法改正等	外部講師
平成 29 年 3 月 10 日	14 : 30～16 : 45	施設長・園長・事務担当	労務・労災・法改正等	外部講師

6. 職種別会

会議名	実施内容	開催状況
主任保育士会	・各施設の運営に係わる事項についての検討・連絡及び課題抽出等。研修企画及び開催	4/20. 5/17. 6/15 7/20, 8/9. 9/21 10/25. 11/28. 12/21. 1/23. 2/15. 3/15
福祉係主任会	・各施設の運営に係わる事項についての検討・連絡本部研修の開催、各施設のマニュアルの精査	年 12 回実施
看護師会	・マニュアル・指針の見直し、情報交換・情報共有、研修の実施（年 2 回）	年 12 回実施
相談員会	・毎月の入退所状況、稼働率状況の把握と相互情報交換 ・毎月困難事例を 1 事例発表し、その対策等の蓄積。 ・精神科病院の見学と意見交換交流 ・地域定着支援センターとの意見交換	4/20. 5/18. 6/23 7/20. 8/16. 9/20 10/19. 11/16 12/21. 1/18. 2/1 53/16
栄養士会	・給食・栄養管理、調理業務に係わる事項についての検討、連絡	年 12 回実施
事務担当者会	・事務業務全般に係わる事項について情報交換	年 2 回実施

7. 苦情解決第三者委員訪問及び第三者評価実施状況

(1) 苦情解決第三者委員訪問状況

施設名	苦情解決第三者委員訪問日
養護老人ホーム檜の里	6/13、9/5、11/14、2/6
養護老人ホーム竹の里	6/13、9/5、11/14、2/6
多摩特養老人ホーム	8/22、1/16
精 華	1/28
光 華	5/21、8/13、11/5、3/4
光明第一保育園	6/11、12/17
光明第二保育園	7/16、2/4
光明第三保育園	7/23、2/18
光明第四保育園	6/25、1/28
光明第五保育園	6/11、12/17
光明第六保育園	7/2、2/25
光明第七保育園	6/4、1/28
光明第八保育園	7/23、2/18
光明高倉保育所	7/16、2/4
八王子市立長房南保育園	7/9、2/18
八王子市立石川保育園	6/25、12/10

(2) 第三者評価実施状況

施設名	第三者評価実施（フィードバック日）
養護老人ホーム檜の里	利用者調査のみ（第三者評価は隔年受審）
養護老人ホーム竹の里	利用者調査のみ（第三者評価は隔年受審）
多摩特養老人ホーム	利用者調査のみ（第三者評価は隔年受審）
精 華	利用者調査のみ（第三者評価は隔年受審）
光 華	利用者調査のみ（第三者評価は隔年受審）
府中市立 介護予防推進センター	利用者調査のみ（第三者評価は隔年受審）
光明第一保育園	3/30
光明第二保育園	3/31
光明第三保育園	3/27
光明第四保育園	3/24
光明第五保育園	3/30
光明第六保育園	3/23
光明第七保育園	3/28
光明第八保育園	3/24
光明高倉保育園	3/29
八王子市立長房南保育園	隔年受審のため平成 28 年度は未実施
八王子市立石川保育園	3/31

（注）第三者評価は隔年受審

8. 福利厚生・光友会

職員の希望を調査し、下記の光友会行事を福利厚生事業として実施した。

実施月	行 事	場 所
4 月	創立記念日祝賀会	京王プラザホテル八王子
6 月	バーベキュー	あきる野市自然休養村「山溪」
6 月	ランチクルーズ	横浜港・カップヌードルミュージアム
6 月	ヤクルト工場見学	茨城工場・川越
7 月	納涼会	高尾ビアマウント
9 月	被災地訪問（2泊）	福島・宮城
11 月	観劇（リトルマーメイド）	有明ワシントンホテル・劇団四季劇場
11 月	ボウリング大会	高尾スターレーン
12 月	クリスマス忘年会	八王子ホテルニューグランド
2 月	戦地訪問（2泊）	長崎・熊本・鹿児島

9. 施設の状況

施設名	改築計画	施設種別	建築年度	建物築年数
本 部	改築済み		平成 24 年度	築 4 年
光明第一保育園	改築済み	保育所	平成 24 年度	築 4 年
光明第二保育園	改築済み	保育所	平成 22 年度	築 6 年
光明第三保育園	改築済み	保育所	平成 23 年度	築 5 年
光明第四保育園	改築済み	保育所	平成 26 年度	築 2 年
光明第五保育園	改築済み	保育所	平成 28 年度	築 0 年
光明第六保育園	改築済み	保育所	平成 24 年度	築 4 年
光明第七保育園	改築済み	保育所	平成 11 年度	築 17 年
光明第八保育園	増改築済み	保育所	平成 23 年度	築 5 年
養護老人ホーム檜の里	改築済み	養護老人ホーム	平成 19 年度	築 9 年
養護老人ホーム竹の里	改築済み	養護老人ホーム	平成 4 年(樹林) 平成 15 年(竹林)	築 24 年 築 13 年
多摩特養老人ホーム	改築済み	介護老人福祉施設	平成 9 年度	築 17 年
多摩軽費老人ホーム	平成 26 年度末 で事業廃止	軽費老人ホーム A 型	昭和 47 年度	築 44 年 事業廃止
精 華	平成 33~34 年度予定	障害者支援施設	昭和 44 年度 平成 9 年度	築 47 年 (女子寮) 築 19 年 (男子寮)
光 華	改築済み	救護施設	平成 25 年度	築 3 年
府中市立介護予防推進センター	対象外	法外施設(指定管理)		
府中市立高倉保育所	対象外	保育所(指定管理)		
八王子市立長房南保育園	対象外	保育所(指定管理)		
八王子市立石川保育園	対象外	保育所(指定管理)		
鍮水の里診療所	改築済み	診療所	平成 25 年度	築 3 年
第 四 診 療 所	改築済み	診療所	平成 9 年度	築 19 年
輝	改築済み	グループホーム	平成 27 年度	築 1 年
特別養護老人 ホーム桜の里	平成 27 年度着工	介護老人福祉施設	平成 29 年度	築 0 年

10. 寄付報告

法人扱い寄付金	924,900 円
施設扱い寄付金	6,672,811 円
施設整備等寄附金	300,000 円
合 計	7,897,711 円

1 1. 加入団体一覧（管理部）

【福祉関連団体】

全国老人福祉施設協議会 日本仏教保育協会 日本保育保健協議会 日本医療福祉セントラルキッチン協会 福祉法人経営学会 曹洞宗社会福祉連盟 全国救護施設協議会 日本知的障害者福祉協会 日本発達障害連盟 曹洞宗保育連合会 関東地区知的障害者福祉協会 東京都社会福祉協議会 東京善意銀行 東京都民間保育園協会 東京仏教保育園協会 東京都地域公益活動推進協議会 曹洞宗東京都保育園協会 東京都発達障害支援協会 八王子市社会福祉協議会 小金井市社会福祉協議会 八王子施設長会 八王子介護保険サービス事業者連絡協議会 八王子ワークセンター 八王子市私立保育園協会 八王子市高齢者救急医療体制広域連絡会 小金井市私立保育園園長会 府中市私立保育園園長会 府中市立保育園協会 あきる野市民間保育園園長会 八王子集団給食協議会 八王子市医師会 八王子市高齢者あんしん相談センター長会 西多摩保健所秋川地区特定給食研究会 倫理研究所 多摩福祉会

【消防関連団体】

八王子市消防懇話会 八王子防火防災協会 八王子防火管理研究会 小金井防火管理研究会 秋川地区災害防止協会 八王子交通安全協会 八王子防犯協会 寺田町消防会

【自治会・町会】

(八王子市) 八木町町会 檜原東部町会 犬目町会 宮下町会 鑓水町会
横川町四丁目町会 山田町町会 北八王子町会 石川町自治会
寺田町会 片倉自治会
(小金井市) 貫井坂下中組自治会
(あきる野市) 留原自治会
(府中市) 分梅高倉自治会